

札幌市豊平区で新モデルハウス 10/30 (土) OPEN!

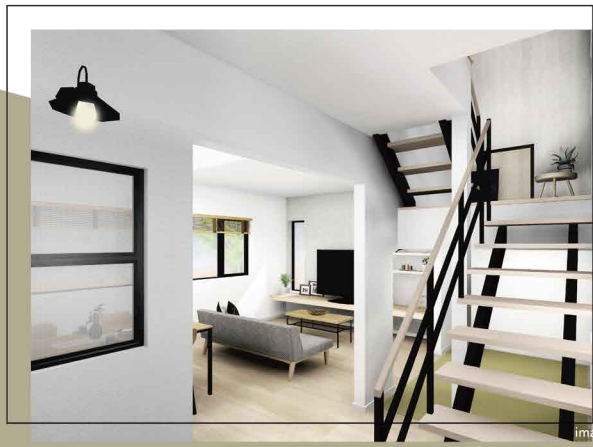

中2階のフリースペースにつながる抜け感があるスケルトン階段
手前にはおしゃれな室内窓も設置しています



ダイニング上は2階ホールとつながる開放的な吹き抜け空間。
リビング・ダイニングに効果的に光を取り入れられます

NEW!
西岡 1-10 モデルハウス 札幌市豊平区西岡1条10丁目13番20号

総ガルバリウム鋼板貼のスタイリッシュな
外観。スケルトン階段から続くミニスキ
ップフロアと広々玄関、家事ラクな家事脱衣
室が魅力的な住まいです。



- 敷地面積：140.40㎡(42.47坪) ●合計床面積：109.56㎡(33.07坪)
- 1階床面積：60.92㎡(18.39坪) ●2階床面積：48.64㎡(14.68坪)

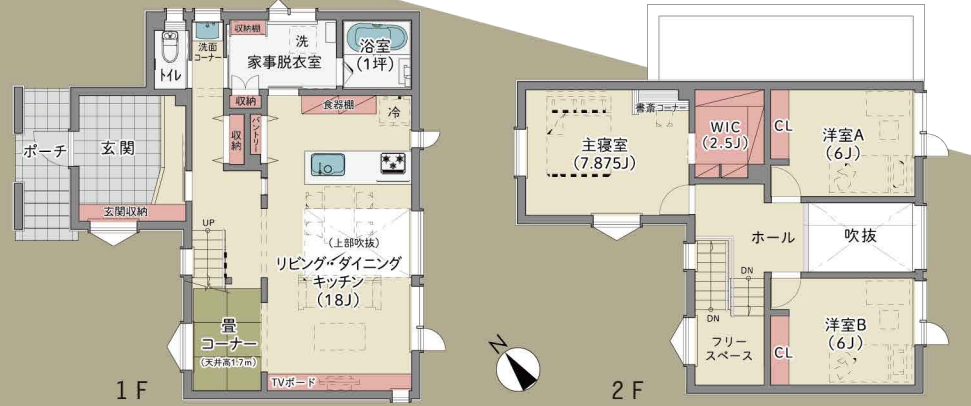

住まいのソリューション企業
見学予約
お問合せはこちらまで

0120-118-234

〒062-8633 札幌市豊平区水車町5丁目10番10号
北海道知事免許持付(14)第906号
(特-30)石狩第03677号

来場予約は
こちらからどうぞ



夜間部 (4年制) **昼間部 (3年制)**

理学療法士・作業療法士を目指してみませんか!

Sapporo Medical Rehabilitation College
札幌医療リハビリ専門学校

〒060-0806 札幌市北区北6条西1丁目3-1
TEL.0120-36-5551

二人で作る、思い出と指輪、ずっと記憶に残る1日

手作り結婚指輪・婚約指輪

工房Smith 札幌店
TEL.0800-800-8080
札幌市中央区南2条西10丁目1
オエノ北海道BLD1F
営業時間 10:00~19:00 (不定休)
完全ご予約制
https://sapporo-smith.jp

おしゃべりBOXneo PRESENTS

遺言 相続 お墓 不動産

はじめての終活セミナー

家族葬のクラスse withメモリエでは、おしゃべりBOXneo読者限定の終活セミナーを開催致します。
今回は、終活の中でもご相談の多い「相続・遺言」を中心に解説します。
参加費無料で、特典も盛りだくさんです。お気軽にご参加ください。

こんな悩みをお持ちの方はぜひご参加ください!

- 終活を始めてみようと思っていた
- 何から準備すれば良いか知りたい
- 親の認知症や介護が心配
- 相続のことで悩んでいる
- 自宅や不動産を保有している
- 家族・親戚の仲があまりよくない

参加費 無料

おしゃべりBOXneo読者限定特典 参加者全員にプレゼント

- エンディングノート (おひとり様1冊)
- お持ち帰り弁当 (おひとり様1個)
- 蔵ノ湯入浴券 (おひとり様1枚)
- 花論珈琲茶房 ドリップコーヒー (おひとり様2個)

セミナー終了後は...
当施設スタッフによる、葬儀に関する疑問や悩みなどをお聞きするQ&Aを行います。ご希望であれば、個別相談も承ります。

11月27日(土) 10:30~12:30 (受付開始10:15)
セミナー 約90分/Q&A 約30分

会場 クラッセwithメモリエ(家族葬ホール)
札幌市中央区北2条東13丁目26-43 (蔵ノ湯敷地内)

講師 木村 多円子
行政書士、証券外務員

【主催】クラスse withメモリエ
【協力】一般社団法人 すみれ相続センター、株式会社コンサルトジャパン、おしゃべりBOX neo

TEL.011-218-4444
https://memoriae.jp

サッポロ旬ニュース

01 おいしく食べて、北海道を応援しよう!
STV どさんこ情熱市場 北海道応援フェア

11/4 (木) ~9日 (火)
10:30~19:00 (最終日は18:00閉場)

STVショッピング「どさんこ市場」&「ほっかいどう情熱市場」で紹介の人気店などが大集合。函館市「ハセガワストア」の「やきとり弁当」や、森町「いかめし阿部商店」の「いかめし」など、北海道グルメを一堂に。京都の老舗「かばん屋(一澤信三郎帆布)」とコラボした「どさんこくくコラボバッグ」も数量限定販売する。

「ハセガワストア」の「やきとり弁当」

〒060-0806 札幌市中央区北4条西2丁目
TEL.011-212-2211
https://www.tokyu-dept.co.jp/sapporo/

03 ホテルメイドの味を自宅で楽しむ
ホテル特製冷凍グルメセットお歳暮早割キャンペーン

~11/20 (土)

10月15日より新発売となったセンチュリーロイヤルホテルの冷凍グルメ。伝統的洋食メニューや「朝食の美味しいホテルランキング」で常に全国上位に評価されているビュッフェレストランの朝食など、ホテルメイドの料理やスイーツを真空冷凍でお届け。電子レンジや湯煎で温めるだけで美味しく味わえる。お歳暮早割キャンペーンの詳細はHPで確認を。

センチュリーロイヤルホテル
011-221-3002
http://www.cr-hotel.com/information/delica/

02 オードブルや料理がいつもよりちょっと贅沢に!
美味しさ厚切りタイプのリッチシリーズ

厚切りでリッチな気分を味わえる、日本ハムの「リッチシリーズ」は自宅でのディナーやパーティーにおすすめ。相性のいいエキストラバージンオイルをかけ、まるやかな味わいに仕上げた「リッチ肩ロース生ハム」、少し厚めに仕上げたJAS上級クラスの「リッチロースハム」「リッチベーコン」、厚さ4.5mmで食べ応えがある「リッチ厚切り叉焼」。

日本ハムマーケティング株式会社
札幌市手稲区富丘2条2丁目10-1
011-688-4186
https://www.nipponham.co.jp

04 豪華特典も盛りだくさん!
参加費無料 はじめての終活セミナー

11/27 (土) 10:30~12:30 (受付開始10:15)

おしゃべりBOXneo読者限定の終活セミナーを開催。終活の中でも特に相談の多い「相続・遺言」を中心にわかりやすく解説する。読者限定特典として、エンディングノート、花論珈琲茶房ドリップコーヒー、特製弁当、蔵ノ湯入浴券を参加者全員にプレゼント。相続のことで悩んでいる方や、終活を始めたいと思っている方は気軽に参加してみてください。

クラスse withメモリエ(家族葬ホール)
札幌市中央区北2条東13丁目26-43 (蔵ノ湯敷地内)

無料
011-218-4444 (申し込みは電話またはHPお問い合わせフォームより)

資格取得を全力で応援!就職サポートも充実!

4月より 受講料 改定!!

介護職員 初任者 研修

ニチイは、4月1日から、より受講いただきやすいよう受講料121,000円(税込)→88,000円(税込)に改定。みなさまの資格取得を応援します。
また、お仕事コーディネーターがあなたのお仕事探しをバックアップ。介護の資格取得・就職のことならまるごとニチイにご相談ください。

今すぐ働きたい方もご相談ください!

ニチイ 札幌校 TEL.0120-780-902
札幌市中央区北5条西2丁目5番地JRタワーオフィスプラザさっぽろ18F (平日9:00~17:15)

案内書無料進呈 まなびネット 検索 www.e-nichii.net
請求番号 C949 TEL.0120-555-212 [24時間/年中無休]

★個別相談も受付中(予約制)!
詳しくは下記までお問い合わせください。

★研修概要は、ニチイ「まなびネット」の介護職員初任者研修ページよりご確認ください。

参加無料 先着順・要予約

将来について真剣に考えたことがない? 実際はお金のこと、よく知らない?

初心者のためのマネー講座

始めての方にも事例を交えながらわかりやすく解説! お気軽に参加ください!

11.20(土) 13:30-15:30 12.05(日) 10:30-12:30
11.21(日) 13:30-15:30 12.05(日) 13:30-15:30
11.26(金) 13:30-15:30 12.11(土) 13:30-15:30

参加特典 レンガ北海道ハンドクリームプレゼント!!
コンサルトジャパンは、レング北海道とコラボレーションのオフィシャルスポンサーです。

本誌読者限定 Amazonギフト券1,000円分 参加者にもれなくプレゼント!
※電話での申し込みの際は、「おしゃべりBOX」をお伝えください。※メールでの申し込みの際は、備考欄に「おしゃべりBOXを見た」と明記ください。※オンラインでの参加の場合は対象外です。

【会場】カナモトホール 2F会議室 (札幌市民ホール)札幌市中央区北1条西1丁目
24時間換気の清潔な会場でゆったりと学ぶことができます。

オンライン参加しませんか?
セミナーをライブ配信! お申し込み後、ID、パスワードなどの詳細をお知らせします。
11月オンライン専用 お申し込みはこちら

講座内容

- iDeCo-NISAの基礎知識&改正のポイント
- 金利のしくみ(単利・複利)
- 初心者向け資産運用方法
- 分散投資・外貨投資の有効性
- 投資信託の考え方
- 確定拠出年金の活用方法
- 生命保険を活用して賢く税制優遇を受ける
- とにかく生命保険を安くしたい
- お金を「育てる」「殖やす」について考える
- 「育てた」資産の渡し方

さらに具体的に相談したという方は 個別相談会 随時開催中!
無料 要予約

お申し込みの際に頂きました個人情報(お名前、住所、電話番号)は、お申し込みの際に預かりました個人情報を取り扱っています。お申し込みの際に預かりました個人情報は、当社ホームページのプライバシーポリシーをご覧ください。

TEL.011-596-7108 Fax.011-596-7109 Mail.136@kir.jp
【主催・受付事務局】マネースタディ プラスワン事務局(株式会社コンサルトジャパン)札幌市中央区北2条西2丁目7 第2カマヤビル 4F